



UPM
UNIVERSITI PUTRA MALAYSIA
BERILMU BERBAKTI

UNIVERSITI PUTRA MALAYSIA
AGRICULTURE • INNOVATION • LIFE

TAKLIMAT SISTEM PENGURUSAN ASET UNIVERSITI (FAMS CLIENT BASE)

11 DAN 12 SEPTEMBER 2019
MAKMAL KOMPUTER IDEC,
UNIVERSITI PUTRA MALAYSIA

OBJEKTIF BENGKEL

- MEMBERI PENGENALAN KEPADA PENGGUNA SISTEM FAMS BERKENAAN DENGAN PENGENDALIAN SISTEM FAMS VERSI CLIENT BASE
- FAMS CLIENT BASE MERUPAKAN SALAH SATU CARA MENGURANGKAN DAN MENGATASI MASALAH PADA SISTEM FAMS VERSI WEB BASE

TUJUAN

PERBEDAAN DIANTARA FAMS CLIENT BASE DAN WEB BASE

FAMS CLIENT BASE	FAMS WEB BASE
<ul style="list-style-type: none">• Perlu <i>install</i> di komputer pengguna sistem FAMS.• Lebih stabil dimana segala proses secara terus ke database FAMS.• Akses FAMS Client terhad kepada komputer pengguna yang <i>install</i> FAMS Client sahaja.• Aplikasi di FAMS Client lebih terperinci dan teknikal. Pengguna perlu memahami langkah-langkah yang betul untuk diakses.	<ul style="list-style-type: none">• Perlu akses melalui laman sesawang/internet.• Tidak berapa stabil sekiranya pengguna FAMS terlalu ramai, dan masih dalam proses pembaikan (proses tidak secara terus ke database/online proses).• Mudah diakses dimana-mana didalam kawasan UPM, melalui network UPM sahaja.• Aplikasi di FAMS Web lebih ringkas dan mudah diakses secara terus mengikut <i>task</i> yang diberi.



APLIKASI FAMS CLIENT DAN WEB BASE



**APLIKASI DI
FAMS CLIENT**

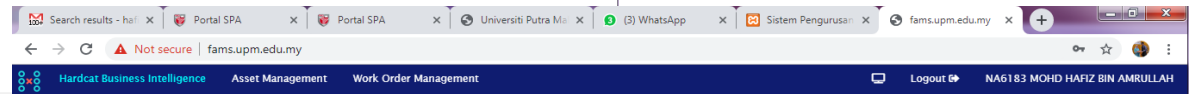

Universiti Putra Malaysia - Serdang. Licence: 03302-323C-01, Version:6.00

HardcatWeb Business Intelligence Centre

Universiti Putra Malaysia - Serdang. Licence: 03302-323C-01. HardcatWeb Version: 6.00 Build 900
Copyright © 2013. Hardcat Pty. Ltd. All rights reserved.
www.hardcat.com

**APLIKASI DI
FAMS WEB**

TAKLIMAT PENGU...ppt ^

Show all x



PENDAFTARAN ASET FAMS CLIENT BASE

Hardcat Asset Management Work Group: System Default

File Modules Lists Reports Configuration Help

Search Assets

Area: Assets Load Saved Search: *** Any Text Field Hide Details

Available Fields:

- Asset Code
- Asset Name
- Asset Type Code
- Asset Type Folder Code
- Asset Type Name
- Barcode
- Cost Centre Code
- Cost Centre Name
- Creation Date
- Dasar
- Dep. Start Date
- Depreciation Class
- Depreciation Status

Match on ALL of the following:

Cost Centre Code Is Equal to... Choose... 1006

Purchase Order Is Equal to... 000353

Match on ANY one or more of the following:

Apply Clear current criteria Show Search Summary... Save this search... Quick Save

Search Results

Records: Displaying 8, Total 8 - Default Search Max records for display: 1,000,000

Asset Type	Asset Code	Barcode	Asset Name	Purchase Order	Purchase Price	Maint. Cost	Cost	Creation	Person Na
P27801	S00273513	SIA15879	MEJA FIBREGLASS BERSAMA 4 TEMPAT DUDUK NO. SIRI: 4	000353	RM910.00	RM0.00	1006	25/11/2004	NA3959 KALTHOM
P27801	S00273514	SIA15880	MEJA FIBREGLASS BERSAMA 4 TEMPAT DUDUK NO. SIRI: 4	000353	RM910.00	RM0.00	1006	25/11/2004	NA3959 KALTHOM
P27801	S00273515	SIA15881	MEJA FIBREGLASS BERSAMA 4 TEMPAT DUDUK NO. SIRI: 4	000353	RM910.00	RM0.00	1006	25/11/2004	NA3959 KALTHOM
P27801	S00273516	SIA15882	MEJA FIBREGLASS BERSAMA 4 TEMPAT DUDUK NO. SIRI: 4	000353	RM910.00	RM0.00	1006	25/11/2004	NA3959 KALTHOM
P27801	S00273517	SIA15883	MEJA FIBREGLASS BERSAMA 6 TEMPAT DUDUK NO. SIRI: 6	000353	RM1600.00	RM0.00	1006	25/11/2004	NA3959 KALTHOM
P27801	S00273518	SIA15884	MEJA FIBREGLASS BERSAMA 6 TEMPAT DUDUK NO. SIRI: 6	000353	RM1600.00	RM0.00	1006	25/11/2004	NA3959 KALTHOM
P27801	S00273519	SIA15885	MEJA FIBREGLASS BERSAMA 6 TEMPAT DUDUK NO. SIRI: 6	000353	RM1600.00	RM0.00	1006	25/11/2004	NA3959 KALTHOM
P27801	S00695741	SIA301896	PENYAMAN UDARA MODEL ACSON/DAIKIN WALL TYPE 1HF	000353	RM1650.00	RM0.00	1006	18/09/2019	A02690 WAN ZAHA

Fixed Reports: Custom Reports: Exports: Bulk Update: Charts: Grid Export

Help Close

Universiti Putra Malaysia - Serdang, Licence: 03302-323C-01, Version:6.00



WORKODER DI FAMS CLIENT BASE

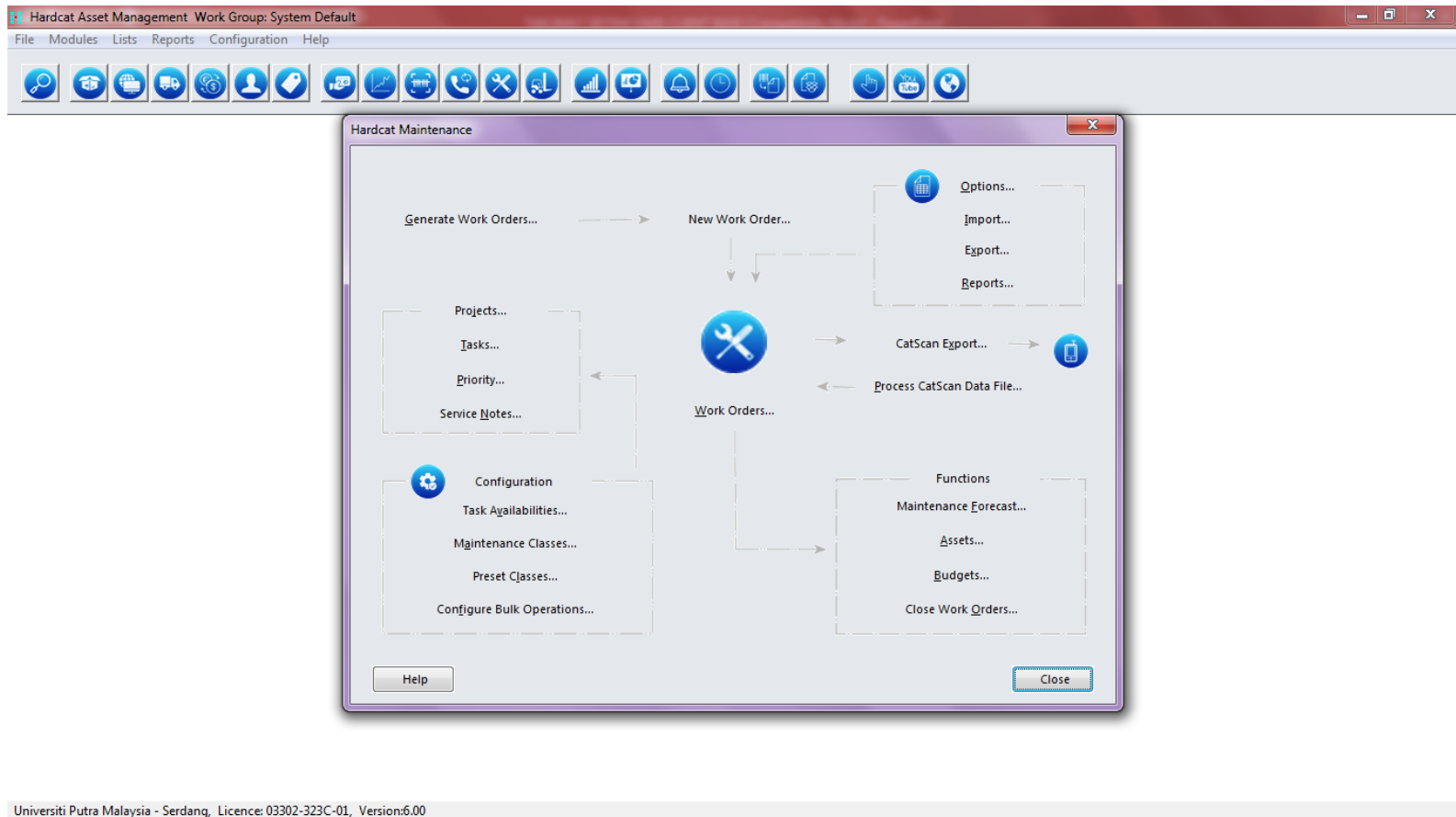



UPM
UNIVERSITI PUTRA MALAYSIA
BERILMU BERBAKTI

UNIVERSITI PUTRA MALAYSIA

AGRICULTURE • INNOVATION • LIFE





UPM
UNIVERSITI PUTRA MALAYSIA
BERILMU BERBAKTI

UNIVERSITI PUTRA MALAYSIA
AGRICULTURE • INNOVATION • LIFE

TERIMA KASIH

