UPM UNIVERSITI PUTRA MALAYSIA BERILMU BERBAKTI

PUTRA PERTANIAN UNTUK RAKYAT

TAKLIMAT PENUTUPAN AKAUN DI BAGI TAHUN BERAKHIR 31 DISEMBER 2025

13 November 2025 (Khamis)

2.30 petang

Auditorium 1, Fakulti Pengajian Pendidikan UPM

Berilmu Berbakti Pertanian • Inovasi • Kehidupan

AGENDA TAKLIMAT

- LAPORAN PENEMUAN AUDIT PENYATA KEWANGAN TAHUN 2024 OLEH AUDIT NEGARA
- PANDUAN TARIKH PENUTUPAN AKAUN MENGIKUT PROSES KEWANGAN
- ISU-ISU LAIN

PENEMUAN AUDIT NEGARA UNTUK PENYATA KEWANGAN TAHUN 2024

GERAN PENYELIDIKAN

PENEMUAN

2.2.1. Projek Yang Telah Tamat Tempoh Penyelidikan Dan Tidak Ada Sebarang Perbelanjaan

i. Semakan Audit mendapati **15 projek yang telah tamat tempoh penyelidikan dan tidak mempunyai sebarang perbelanjaan sejak projek ini bermula** seperti dalam **Jadual 11**.

JADUAL 11
PROJEK TELAH TAMAT TEMPOH PENYELIDIKAN DAN TIDAK ADA SEBARANG PERBELANJAAN

-	NAMA PROJEK	TEMPOH PROJEK		H PERUNTUKAN DITERIMA (RM)	KI BELUM BELANJA (RM)
		MULA	TAMAT		
PUTRA 2017-2024 (UPMS)					
	ng a Traceability System of Pesticide Residues in Fruits and Vegetables Along th Chain				
	A Study of Parenting Styles, Scre Time and Physical Activity Function Among 5-6 Years Children in Hulu Langat, Selangor				
	A Quality-Driven Service Framework for Legacy to Cloud Ar				
	Specification And Verification of Privacy Preservation and Security				
	The Association of Electrophysiological Findings in Syndrome and Its				

2.2.2. Projek Penyelidikan Mempunyai Baki Tetapi Telah Tamat Tempoh

i. Semakan Audit mendapati **empat projek penyelidikan yang masih mempunyai baki peruntukan tetapi telah tamat tempoh penyelidikan** seperti dalam **Jadual 12**.

JADUAL 12
PROJEK PENYELIDIKAN MEMPUNYAI BAKI TETAPI TELAH TAMAT TEMPOH

BIL.	NAMA PROJEK	TEMPOH PROJEK		JUMLAH PERUNTUKAN DITERIMA (RM)	BAKI BELUM BELANJA (RM)
		MULA	TAMAT		

1. **Projek telah tamat dan tiada perbelanjaan**
2. **Projek tamat tempoh tapi masih mempunyai baki peruntukan**

PENGURUSAN ASET

PENEMUAN

2.8.2. Aset Belum Digunakan, Aset Yang Tidak Digunakan Dan Aset Hilang Yang Belum Diambil Tindakan Di UPMS

i. Semakan Audit mendapati:

a) **Satu aset bernilai RM248,500 masih belum digunakan sejak diterima pada 7 Februari 2024** seperti **Gambar 7** dan **Gambar 8**;
b) **117 aset yang tidak lagi digunakan tetapi masih belum dilupuskan** seperti di **Gambar 9** hingga **Gambar 15**; dan
c) **39 aset yang hilang dan masih belum diambil tindakan**.

Butiran lanjut seperti dalam **Jadual 24**.

JADUAL 24
ASET TIDAK DIGUNAKAN DAN ASET HILANG YANG BELUM DIAMBIL TIND

BIL.	PERIHAL ASET	BIL. ASET	TAHUN PEROLEHAN	KOS PEROLEHAN SEBENAR (RM)	NILAI SEMASA (RM)	LAM
Aset Belum Digunakan						
1.	CNC Machine	1	2023	248,500.00	211,225.15	
Aset Tidak Digunakan						
1.	Selain Aset Penyelidikan	21	1986 - 2013	4,411,230.66	21.00	
2.	Aset Penyelidikan	96	1989 - 2014	13,783,156.29	96.00	
	JUMLAH	**117**		**18,194,386.95**	**117.00**	
Aset Hilang Dan Belum Diambil Tindakan						
1.	Selain Aset Penyelidikan	25	1986 - 2007	493,842.68	25.00	
2.	Aset Penyelidikan	14	1992 - 1999	556,903.00	14.00	
	JUMLAH	**39**		**1,050,745.68**	**39.00**	
	JUMLAH KESELURUHAN	**157**		**19,493,632.63**	**211,381.15**	

- **Satu aset bernilai RM248,500 masih belum digunakan sejak diterima pada 7 Februari 2024**
- **117 aset yang tidak lagi digunakan tetapi masih belum dilupuskan**
- **39 aset yang hilang dan masih belum diambil tindakan.**

PENGURUSAN ASET

PENEMUAN

2.8.3. Aset Tidak Ketara Yang Tidak Digunakan Dan Belum Dilupuskan

i. Merujuk pada MPSAS 17, perenggan 82(b) menetapkan amaun bawaan item hartanah, loji dan peralatan hendaklah dinyahiktirafkan apabila tiada manfaat ekonomi masa hadapan atau potensi perkhidmatan yang dijangka daripada penggunaan atau pelupusannya.

ii. Semakan Audit mendapati **lima aset tidak ketara yang tidak lagi digunakan masih belum diambil tindakan pelupusan** seperti dalam **Jadual 25**.

JADUAL 25
ASET TIDAK KETARA TIDAK DIGUNAKAN DAN BELUM DILUPUSKAN

BIL	ID ASET	PERIHAL ASET	TARIKH PEROLEHAN	KOS PEROLEHAN SEBENAR (RM)	NILAI SEMASA (RM)
1.	S00763306		01.01.2022	410,550.00	164,220.00
2.	S00062966		01.01.2002	23,000.00	1.00
3.	S00613291		01.01.2019	580,313.00	1.00
4.	S00670114		01.01.2018	133,120.00	1.00
5.	S00065850		01.01.1994	197,385.00	1.00
JUMLAH				**1,344,368.00**	**164,224.00**

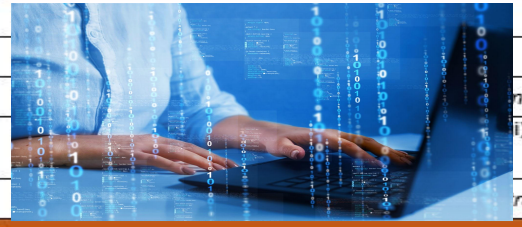

Sumber: Senarai Aset Tidak Ketara UPM

Pemeriksaan berkala hendaklah dilaksanakan bagi memastikan status aset masih boleh digunakan atau sebaliknya. UPM hendaklah menyemak dan melupuskan aset yang tidak lagi digunakan dan mengambil tindakan susulan sewajarnya terhadap status aset berkaitan mengikut peraturan yang berkuat kuasa.

Lima (5) aset tidak ketara yang tidak lagi digunakan tetapi masih belum dilupuskan

PEKELILING BURSAR
BIL. 3 TAHUN 2025
PANDUAN PENUTUPAN AKAUN BAGI TAHUN BERAKHIR 31 DISEMBER 2025

SCAN ME

BELANJAWAN

AP56 (a)

baki peruntukan bagi butiran yang tidak dibelanjakan pada penghujung tahun kewangan berkenaan adalah luput.

Baki Peruntukan Mengurus 2025

✕ Ke tahun kewangan 2026

8 Disember 2025 (Isnin).

Pindahan peruntukan mengurus (viremen) untuk membiayai perbelanjaan PTJ tahun 2025 kepada Seksyen Belanjawan, Pejabat Bursar

PEROLEHAN

Pesanan Belian (PO) – Peruntukan Mengurus

(pembekalan/perkhidmatan/ kerja perlu disempurnakan pada tahun semasa)

Permohonan pengeluaran PO dari PTJ
14 November 2025
(Jumaat)

Pengeluaran PO tahun 2025 oleh Pejabat Bursar
24 November 2025
(Isnin)

Pesanan Belian (PO) – Selain Peruntukan Mengurus

Permohonan pengeluaran PO dari PTJ
8 Disember 2025
(Isnin)

Pengeluaran PO tahun 2025 oleh Pejabat Bursar
15 Disember 2025
(Rabu)

Pengeluaran Po selepas tarikh ini adalah tertakluk kepada pertimbangan Jabatan Kewangan.

PEMBAYARAN

Bil.	Jenis Dokumen
i.	tuntutan kerja sambilan/kerja lebih masa sehingga bulan Oktober (*melalui bayaran gaji bulan Disember 2025*) tuntutan kerja sambilan/kerja lebih masa bulan November dan Disember 2025 (*untuk diakrukan kepada perbelanjaan tahun semasa*)
ii.	tuntutan perjalanan/pelbagai bagi kakitangan tetap/kontrak/sambilan sehingga November 2025 (*termasuk tuntutan pensyarah/ penunjuk ajar sambilan luar*)
iii.	bayaran bil dan invois pembekal dan kontraktor
iv.	bayaran melalui pindahan telegrafik atau draf bank ke luar negara
v.	perakuan bil utiliti UPM - telefon/air/multimedia/elektrik dan inden minyak
vi.	jurnal pelarasan perbelanjaan melalui pindahan vot antara PTJ melalui borang Pelarasan Antara PTJ (SOK/KEW/BR045/HSL)
vii.	pelarasan perbelanjaan kad korporat
viii.	rekupan panjar wang runcit bagi tahun 2025

Penghantaran dokumen Jabatan kepada Unit Perolehan, KEW HSAAS

8 DISEMBER 2025

(JUMAAT)

& 22 DISEMBER

(TANGGUNGAN)

BAYARAN MELALUI GAJI (HONORARIUM/ ONCALL/OT)

-TARIKH KE BHGN.KEW.STAF. P.BURSAR

14 NOVEMBER 2025

(JUMAAT)

& 5 JANUARI

(TANGGUNGAN)

PENGURUSAN HASIL

UPM UNIVERSITI PUTRA MALAYSIA BERILMU BERBAKTI
PUTRA PERTANIAN UNTUK RAKYAT

- Arahan Pengeluaran Invois beserta dokumen sokongan yang lengkap. **19 Disember 2025 (Jumaat)**
  Perkhidmatan/ Bekalan/ Sewaan kepada PELANGGAN LUAR sehingga **15 Disember 2025**

- Arahan Pengeluaran Invois beserta dokumen sokongan yang lengkap bagi terimaan yang masih belum dijelaskan oleh PELANGGAN LUAR untuk tempoh sehingga **31 Disember 2025** — **9 Januari 2026 (Jumaat)**

- Permohonan Pengeluaran Resit Pengecualian Cukai bagi tahun 2025 — **30 Disember 2025 (Selasa)**

- Jernal pelarasan bagi Perkhidmatan/Bekalan/ Sewaan PELANGGAN PTJ UPM sehingga 31 Disember 2025 — **5 Januari 2026 (Isnin)**

- Sila kemukakan semua kutipan/terimaan tunai dan cek serta dokumen sokongan ke Kaunter Pejabat Bursar (Admin) — **12.00 Tengah hari 31 Disember 2025 (Rabu)**

PENGURUSAN ASET

Permohonan pelupusan dan hapus kira kehilangan untuk tahun 2025 dikemukakan	15 Oktober 2025 (Rabu)
Daftar Aset dalam sistem (Bersama Dokumen untuk Bayaran)	8 Disember 2025 (Isnin)
Status verifikasi aset kepada Pejabat Bursar	31 Disember 2025 (Rabu)
Kemukakan bukti pelupusan melalui SPA untuk tahun 2025	31 Disember 2025 (Rabu)
Daftar Aset dalam sistem (Bersama Dokumen Bayaran untuk Tanggungan)	22 Disember 2025 (Isnin)

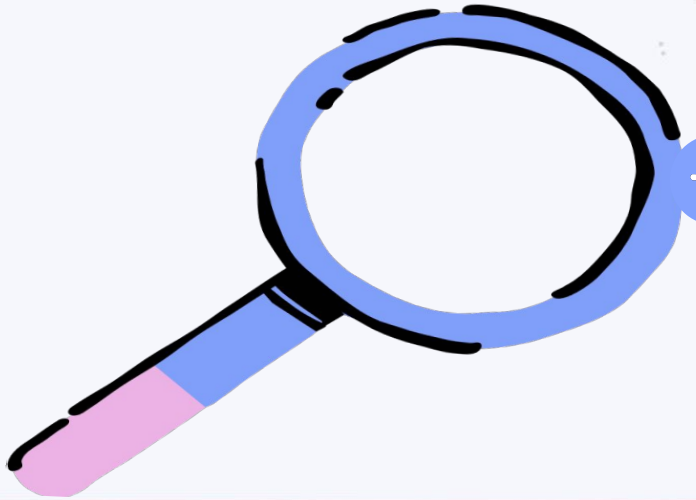

PENGURUSAN AKAUN AMANAH

15 Disember 2025
(Isnin)

Penyata Perbelanjaan diedarkan kepada penyelidik atau pemegang amanah

30 Disember 2025
(Selasa)

Membuat pengesahan status Akaun Amanah melalui email

UPM UNIVERSITI PUTRA MALAYSIA BERILMU BERBAKTI

PUTRA PERTANIAN UNTUK RAKYAT

Pertanian • Inovasi • Kehidupan

Berilmu Berbakti

Terima Kasih